FÖLDSZINTI ALAPRAJZ
M=1: 100

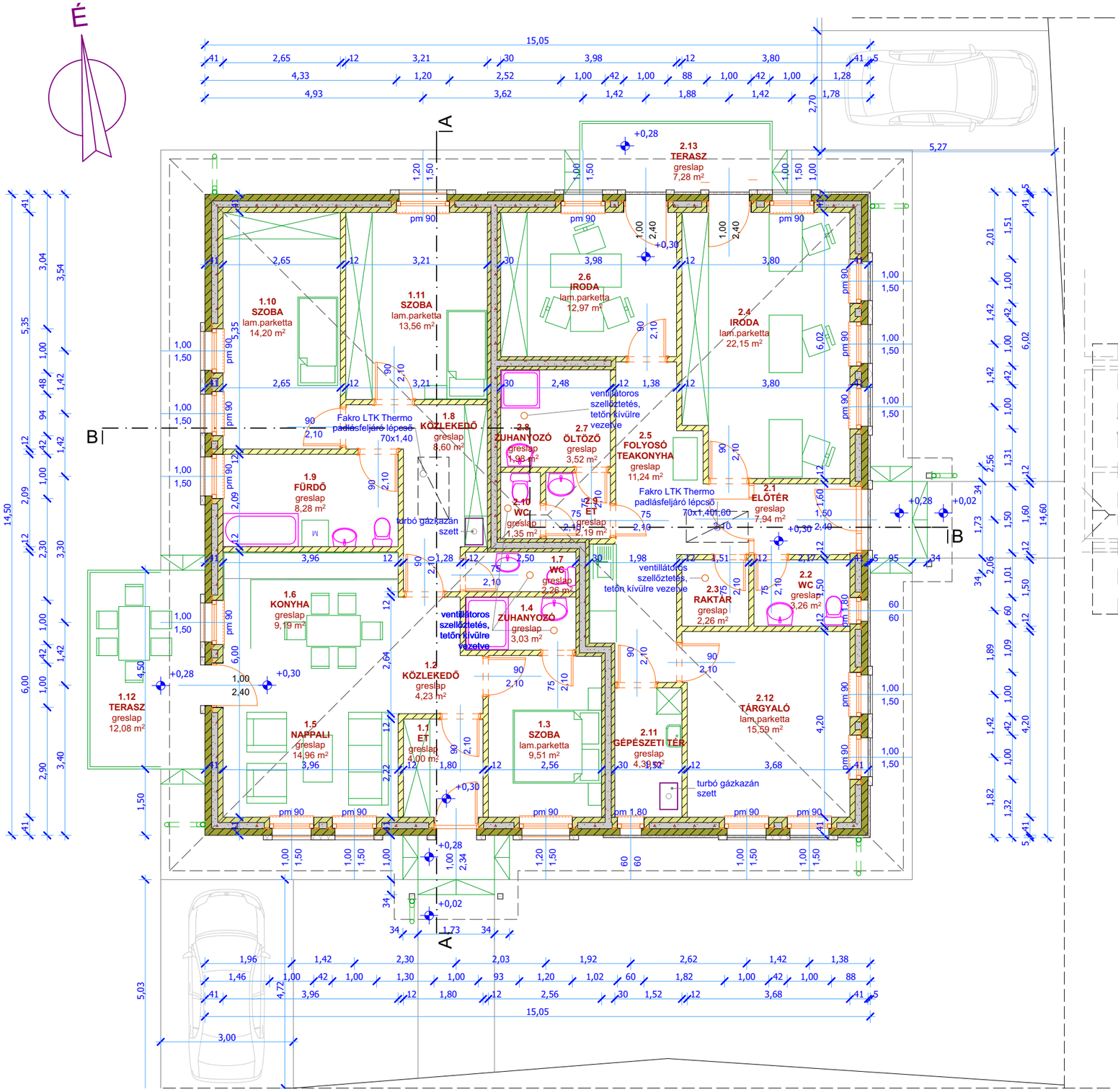

Padlástéri irattár alaprajz

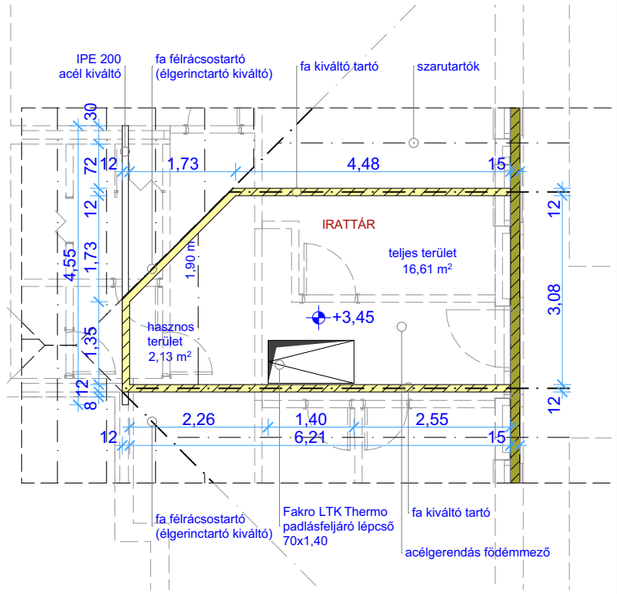

ANYAGJELÖLÉSEK:

- 150 mm polisztirolbeton tábla
- 120 mm polisztirolbeton tábla
- Öntött polisztirolbeton
- 80 mm polisztirolbeton tábla
- Vasbeton
- Kavicsfeltöltés
- Termett talaj

WYW BLOCK

DUNA-TISZA INGATLANFEJLESZTŐ KFT
6722 Szeged, Vitéz utca 19.
Telefon/fax: (62) 432-369
e-mail: dunatisza@dunatisza.hu

ÉPÍTÉSI ENGEDÉLYEZÉSI TERV

ÉPÍTÉSI MUNKA:
Iroda és lakóépület építése
6725 Szeged, Alsóvárosi feketeföldek 158.
hrsz.: 02065/12

ÉPÍTTETŐ:
Nemzeti Sportközpontok
1146 Budapest, Istvánmezei út 3-5.

aláírás

TERVEZŐK:
Varga László
Okl. Építészmérnök
É 06-0146

aláírás

MUNKATÁRS:
Rozgonyi Viktor
Építészmérnök

aláírás

Farkas Adrienn
Építésztechnikus

aláírás

DÁTUM: 2016. február

MÉRETARÁNY: M=1:100

RAJZ MEGNEVEZÉSE: Alaprajz

TERVLAP SZÁMA: É-01m